Το Ναυτικό Επάγγελμα

Εισαγωγική παρουσίαση για μαθητές Β΄ ΕΠΑΛ Ναυτιλιακού Τομέα

- Τι κάνει ο άνθρωπος της θάλασσας
- Ποιες επιλογές ανοίγονται μπροστά σας
- Τι χρειάζεται για να σταθείς επαγγελματικά

Σήμερα βλέπουμε τον δρόμο πριν μπούμε στις λεπτομέρειες.



Δημιουργός: ΔΙΑΚΑΚΗΣ ΝΙΚΟΛΑΟΣ | ΜΗΧΑΝΙΚΟΣ Ε.Ν.

Στόχος του 2ώρου

Να φύγουμε με καθαρή εικόνα για το επάγγελμα.

- Να καταλάβουμε τι είναι η ναυτιλία στην πράξη.
- Να ξεχωρίσουμε βασικά τον κλάδο γέφυρας και μηχανής.
- Να δούμε τι απαιτεί το επάγγελμα από έναν νέο άνθρωπο.
- Να συνδέσουμε το σημερινό μάθημα με αυτά που θα μάθετε στο σχολείο.

Δεν αποφασίζουμε σήμερα· ενημερωνόμαστε σωστά.

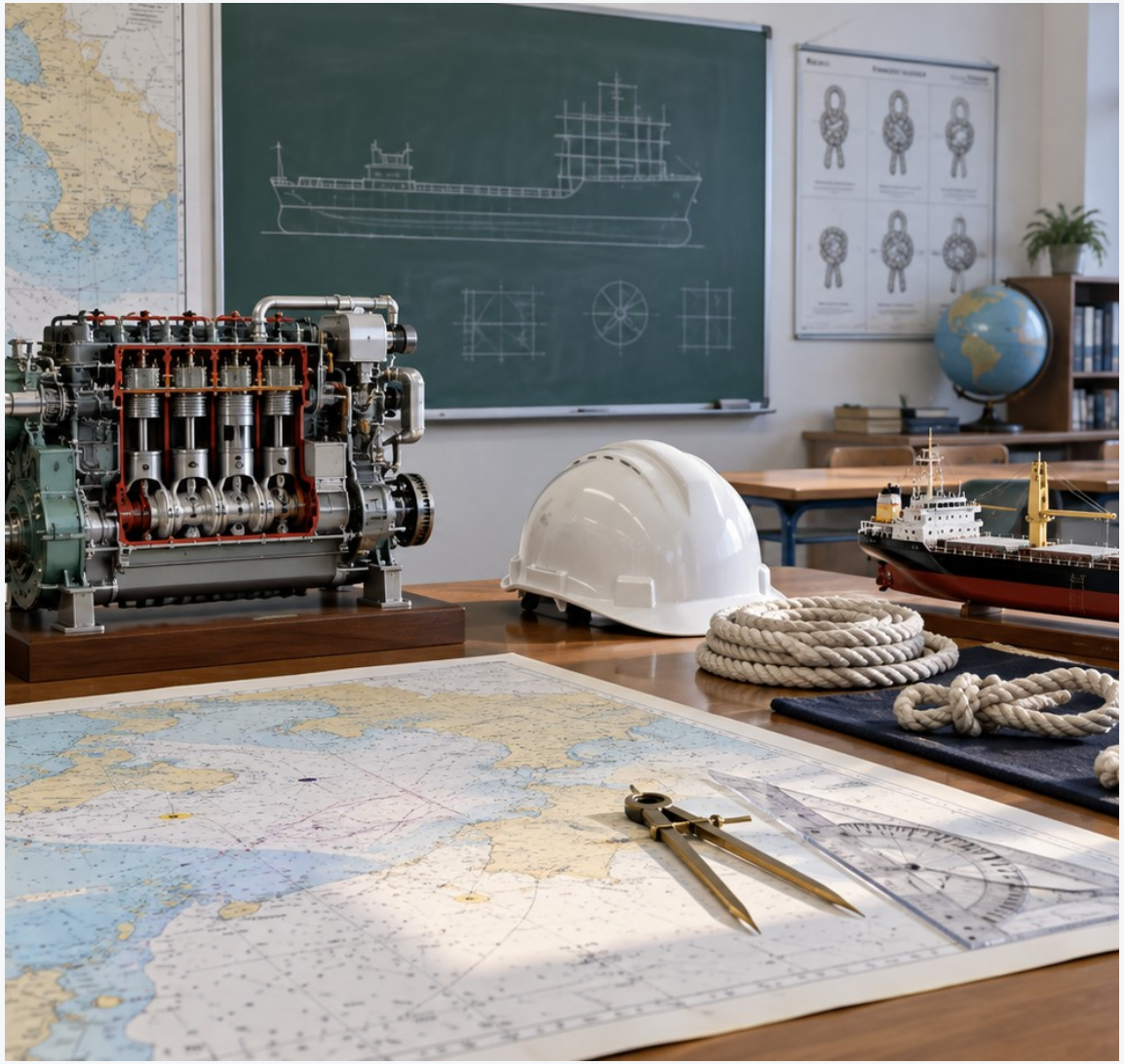

Τι σημαίνει “ναυτικό επάγγελμα”;

Είναι επάγγελμα μετακίνησης, ευθύνης και συνεργασίας.

- Το πλοίο μεταφέρει ανθρώπους, ενέργεια, πρώτες ύλες και προϊόντα.
- Κάθε ταξίδι χρειάζεται σωστή οργάνωση και τεχνική υποστήριξη.
- Το πλήρωμα λειτουργεί σαν ομάδα με κανόνες.
- Η ασφάλεια είναι πάντα πάνω από την ταχύτητα.

Πλοίο = μεταφορά + τεχνική + άνθρωποι + ασφάλεια.



Γιατί έχει αξία η ναυτιλία;

Η θάλασσα συνδέει χώρες, λιμάνια και οικονομίες.

- Πολλά αγαθά που χρησιμοποιούμε καθημερινά ταξιδεύουν με πλοία.
- Το λιμάνι είναι κόμβος: πλοία, φορτία, μηχανήματα, άνθρωποι.
- Η ναυτιλία προσφέρει θέσεις εργασίας στη θάλασσα και στη στεριά.
- Η Ελλάδα έχει ισχυρή ναυτική παράδοση και εμπειρία.

Η ναυτιλία δεν είναι μόνο πλοία· είναι ολόκληρη αλυσίδα.



Δύο βασικοί δρόμοι στο πλοίο

Σήμερα τους βλέπουμε απλά, χωρίς πολλές λεπτομέρειες.

Γέφυρα - Πλοίαρχος

- Ναυσιπλοΐα και πορεία
- Χειρισμός και επικοινωνία
- Ασφάλεια πληρώματος, πλοίου και φορτίου

Μηχανή - Μηχανικός Ε.Ν.

- Κύρια μηχανή και βοηθητικά
- Ηλεκτρική ενέργεια, καύσιμα, νερό, αέρας
- Έλεγχος, συντήρηση και βλάβες



Κοινός στόχος: ασφαλές ταξίδι, σωστή συνεργασία, επαγγελματική ευθύνη.

Τι κάνει ο αξιωματικός γέφυρας;

Βλέπει μπροστά, οργανώνει και επικοινωνεί.

• Παρακολουθεί πορεία, καιρό, κυκλοφορία και κινδύνους.
• Χρησιμοποιεί ραντάρ, ηλεκτρονικούς χάρτες και όργανα.
• Επικοινωνεί με λιμάνια, άλλα πλοία και πλήρωμα.
• Τηρεί διαδικασίες, βιβλία γέφυρας και κανόνες ασφαλείας.

Κλειδί στη γέφυρα: παρατήρηση - απόφαση - επικοινωνία.



Τι κάνει ο μηχανικός Ε.Ν.;

Φροντίζει ώστε το πλοίο να έχει κίνηση και ενέργεια.

- Παρακολουθεί κύρια μηχανή, ηλεκτρομηχανές και βοηθητικά συστήματα.
- Ελέγχει πιέσεις, θερμοκρασίες, στάθμες και συναγερμούς.
- Κάνει συντήρηση, ελέγχους και αντιμετώπιση βλαβών.
- Συνεργάζεται με τη γέφυρα για ασφαλή λειτουργία.

Κλειδί στη μηχανή: έλεγχος - πρόληψη - τεχνική κρίση.

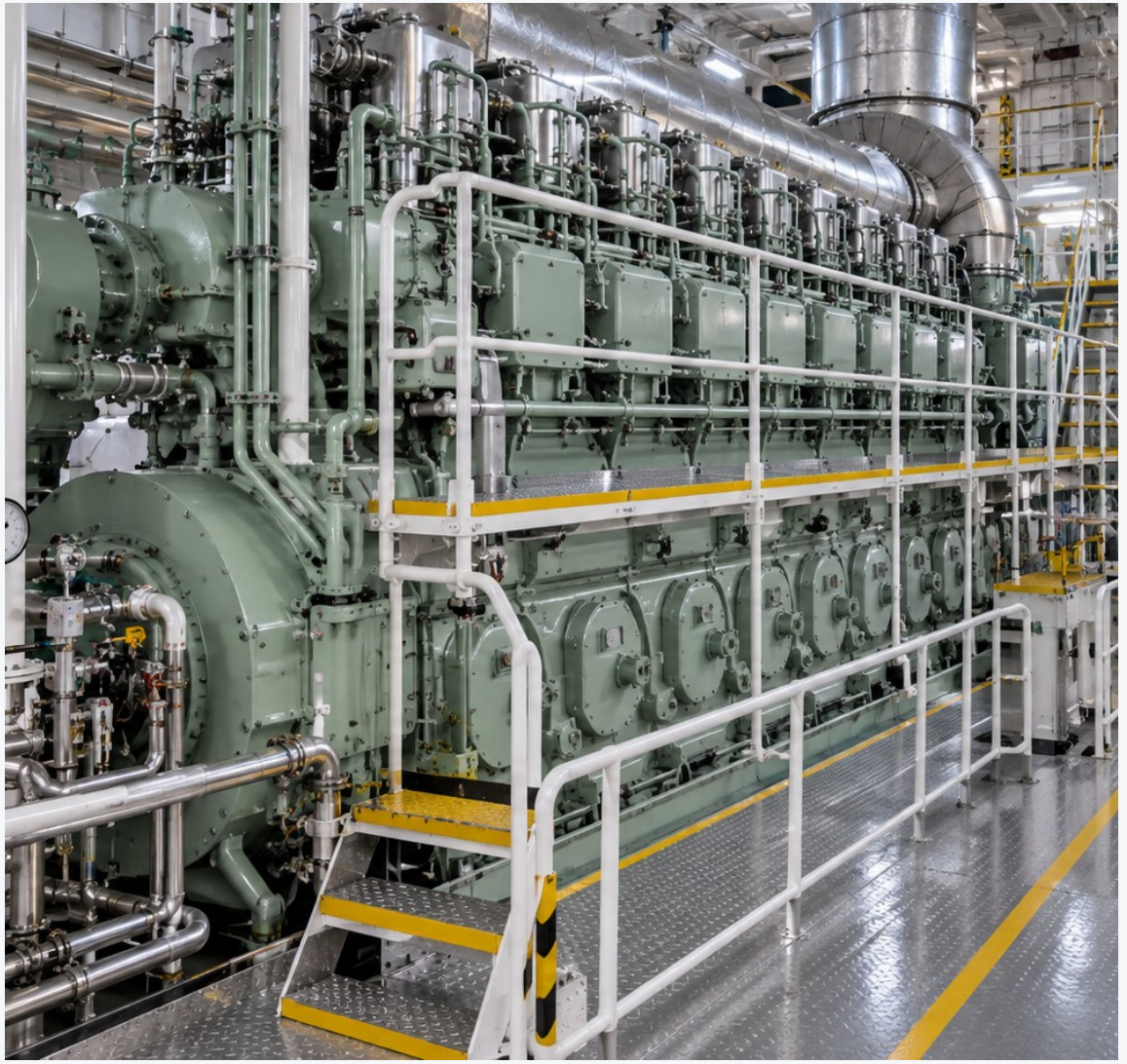

Το πλοίο είναι ένα μεγάλο σύστημα

Όλα συνδέονται μεταξύ τους.

- Κίνηση: κύρια μηχανή και προώθηση.
- Ενέργεια: ηλεκτρομηχανές και πίνακες.
- Ασφάλεια: αντλίες, πυρόσβεση, συναγερμοί.
- Ζωή στο πλοίο: νερό, αέρας, τρόφιμα, επικοινωνίες.

Στο πλοίο, μια μικρή βλάβη μπορεί να επηρεάσει πολλά.

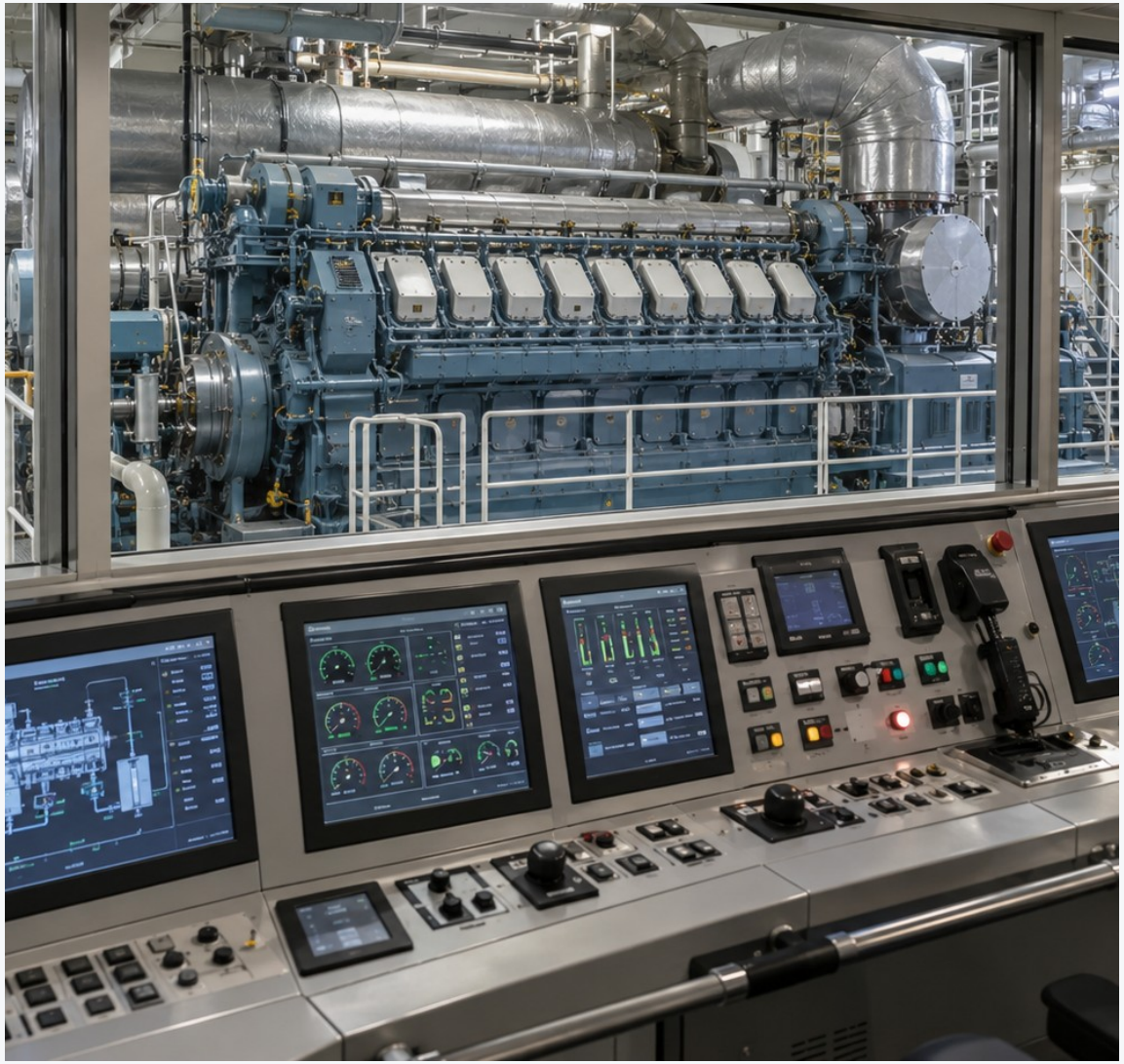

Τύποι πλοίων - διαφορετικές αποστολές

Το κάθε πλοίο έχει δικό του φορτίο και δικές του απαιτήσεις.

- Container ships: εμπορευματοκιβώτια και ταχύτητα διακίνησης.
- Tankers: υγρά φορτία, καύσιμα, χημικά με αυστηρή ασφάλεια.
- Bulk carriers: σιτηρά, κάρβουνο, μεταλλεύματα.
- Passenger/Ro-Ro: άνθρωποι, οχήματα και υψηλή οργάνωση.

Διαφορετικό πλοίο = διαφορετική καθημερινότητα και ευθύνη.



Ο κύκλος ενός ταξιδιού

Από το λιμάνι μέχρι την άφιξη.

• Προετοιμασία: έλεγχοι, έγγραφα, μηχανές, φορτίο.
• Αναχώρηση: χειρισμοί, επικοινωνίες, αυξημένη προσοχή.
• Ταξίδι: βάρδιες, παρακολούθηση, καταγραφές.
• Άφιξη: προσέγγιση, αγκυροβόλιο ή πρόσδεση, νέοι έλεγχοι.

Το καλό ταξίδι αρχίζει πριν λύσει το πλοίο.



Βάρδια και καθημερινότητα

Το πλοίο λειτουργεί συνεχώς, μέρα και νύχτα.

- Υπάρχουν βάρδιες στη γέφυρα και στη μηχανή.
- Γίνονται έλεγχοι, καταγραφές και επικοινωνίες.
- Η προσοχή δεν σταματά επειδή είναι νύχτα ή υπάρχει κούραση.
- Η πειθαρχία προστατεύει όλο το πλήρωμα.

Βάρδια = υπευθυνότητα όταν οι άλλοι βασίζονται σε εσένα.



Ασφάλεια: ο πρώτος κανόνας

Στη θάλασσα η ασφάλεια δεν είναι θεωρία.

- Φοράμε σωστό εξοπλισμό όταν απαιτείται.
- Δεν αγνοούμε συναγερμούς, οδηγίες και διαδικασίες.
- Δεν ντρεπόμαστε να ρωτήσουμε όταν δεν ξέρουμε.
- Προσέχουμε τον εαυτό μας και τους άλλους.

Σωστός ναυτικός = ασφαλής ναυτικός.



Ομαδικότητα και πειθαρχία

Κανείς δεν ταξιδεύει μόνος του.

- Ακούω την οδηγία και την εκτελώ σωστά.
- Μιλάω καθαρά και επιβεβαιώνω ότι κατάλαβα.
- Σέβομαι ιεραρχία, ρόλους και διαδικασίες.
- Βοηθάω την ομάδα πριν δημιουργηθεί πρόβλημα.

Η ναυτοσύνη φαίνεται στη συμπεριφορά, όχι μόνο στις γνώσεις.



Ποια μαθήματα θα σας βοηθήσουν;

Όσα μαθαίνετε στο σχολείο αποκτούν νόημα στο πλοίο.

- Ναυτιλιακά και τεχνικά μαθήματα: καταλαβαίνω το αντικείμενο.
- Μαθηματικά και φυσική: καταλαβαίνω μετρήσεις και φαινόμενα.
- Αγγλικά: επικοινωνώ επαγγελματικά.
- Πληροφορική και ψηφιακά εργαλεία: δουλεύω με σύγχρονα συστήματα.

Στο πλοίο, η γνώση γίνεται πράξη.

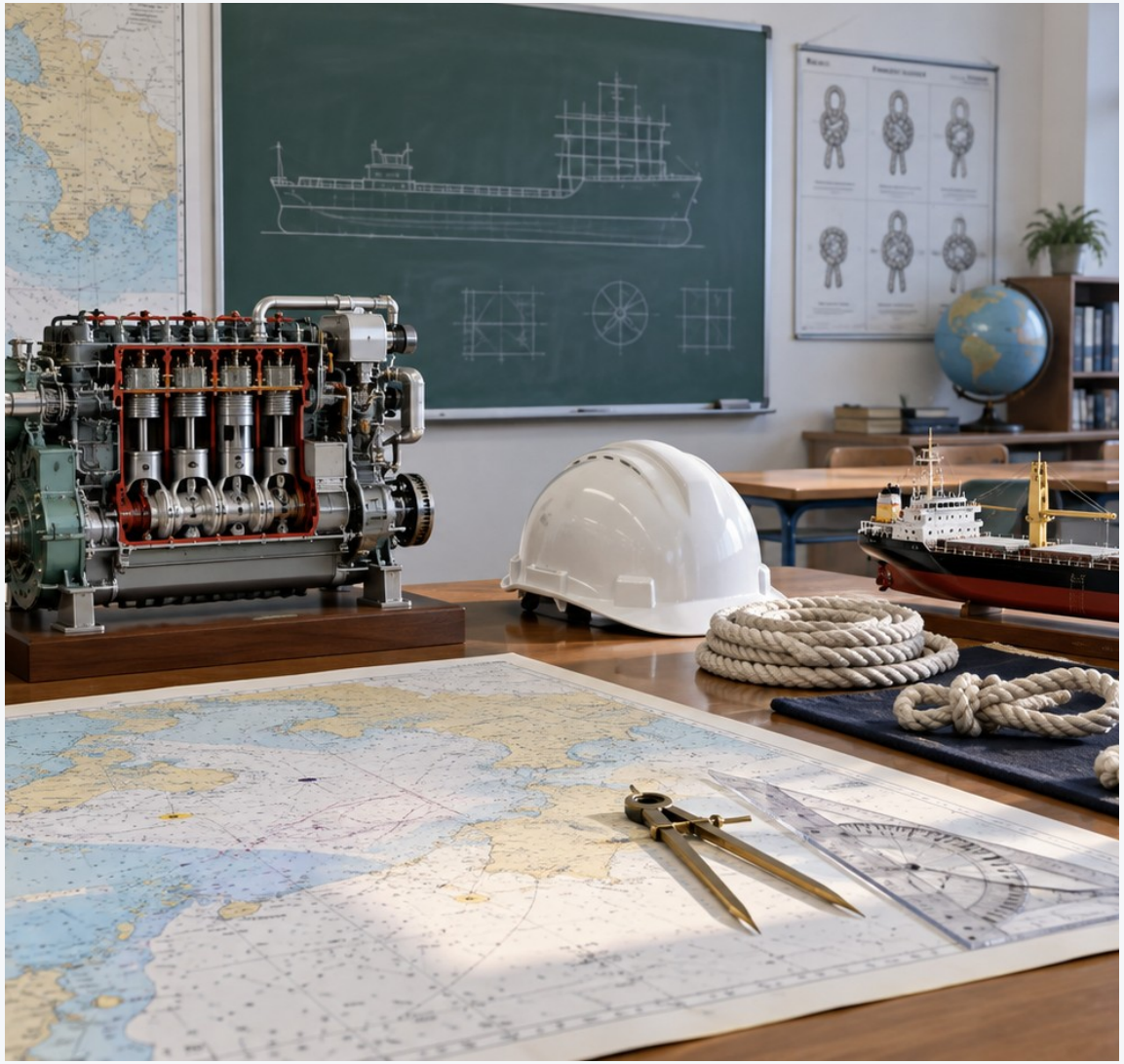

Ποιες δεξιότητες μετράνε;

Ο καλός επαγγελματίας δεν είναι μόνο καλός στα τεστ.

• Παρατηρητικότητα: βλέπω αλλαγές και κινδύνους.
• Υπευθυνότητα: δεν κρύβω λάθη και δεν αυτοσχεδιάζω επικίνδυνα.
• Ψυχραιμία: σκέφτομαι πριν ενεργήσω.
• Συνέπεια: είμαι στην ώρα μου και τηρώ διαδικασίες.

Χαρακτήρας + γνώση = επαγγελματίας.



Εκπαίδευση με προσομοιωτές

Ο προσομοιωτής είναι χώρος ασφαλούς δοκιμής.

- Μαθαίνουμε διαδικασίες χωρίς πραγματικό κίνδυνο.
- Βλέπουμε πώς αντιδρά το σύστημα σε χειρισμούς και βλάβες.
- Κάνουμε λάθη, τα συζητάμε και βελτιωνόμαστε.
- Προετοιμαζόμαστε για πραγματικές συνθήκες.

Στον προσομοιωτή μαθαίνουμε πριν βρεθούμε στο πραγματικό πλοίο.



Ζωή στο πλοίο: θετικά και δυσκολίες

Χρειάζεται καθαρή εικόνα, όχι μόνο ενθουσιασμός.

• Θετικά: εμπειρίες, ταξίδια, επαγγελματική εξέλιξη, αυτονομία.
• Δυσκολίες: απόσταση από σπίτι, πρόγραμμα, ευθύνη, κούραση.
• Η προσαρμογή είναι σημαντικό προσόν.
• Δεν ταιριάζει σε όλους, αλλά σε όσους το πάρουν σοβαρά μπορεί να δώσει πολλά.

Η σωστή επιλογή θέλει ενημέρωση και ειλικρίνεια.



Επαγγελματική εξέλιξη στη θάλασσα

Ο δρόμος χτίζεται βήμα βήμα.

- Ξεκινάς με εκπαίδευση και πρακτική εμπειρία.
- Μαθαίνεις από ανώτερους και από πραγματικές συνθήκες.
- Με χρόνο, εξετάσεις και εμπειρία ανεβαίνει η ευθύνη.
- Η εξέλιξη απαιτεί συνεχή μάθηση.

Στη ναυτιλία προχωρά αυτός που μαθαίνει συνεχώς.



Προοπτικές και στη στεριά

Η ναυτιλία δεν σταματά όταν τελειώνει το ταξίδι.

- Λιμάνια, πρακτορεία και ναυτιλιακές εταιρείες.
- Τεχνικά γραφεία, συντήρηση, επιθεωρήσεις και εφοδιασμός.
- Logistics, ασφάλεια, περιβάλλον και εκπαίδευση.
- Η θαλάσσια εμπειρία μπορεί να γίνει δυνατό επαγγελματικό εφόδιο.

Η γνώση του πλοίου έχει αξία και έξω από το πλοίο.

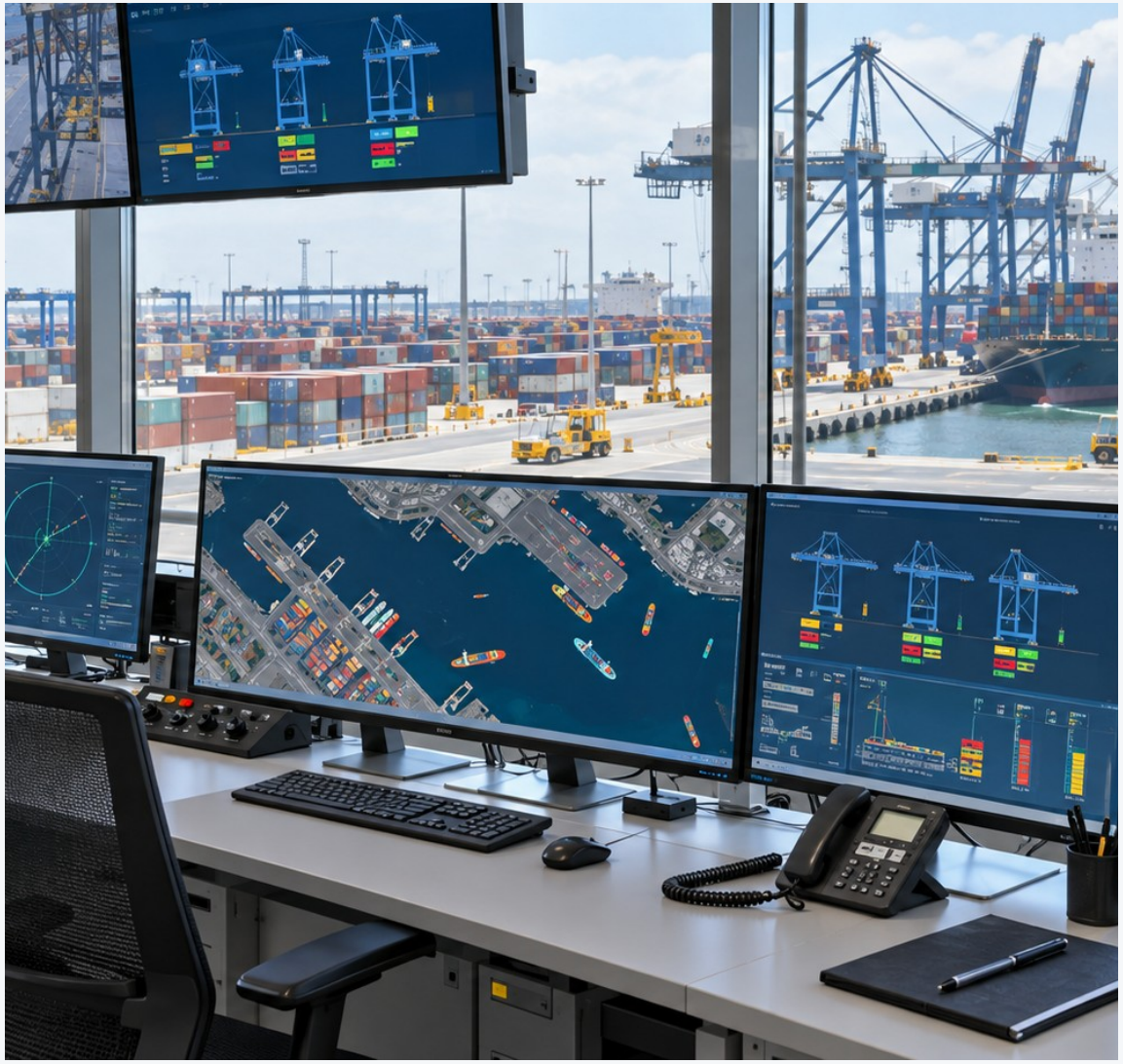

Η νέα εποχή της ναυτιλίας

Η τεχνολογία αλλάζει τον τρόπο εργασίας.

- Ψηφιακοί χάρτες, αισθητήρες και αυτοματισμοί.
- Προσομοιωτές και απομακρυσμένη παρακολούθηση.
- Νέα καύσιμα και περιβαλλοντικές απαιτήσεις.
- Περισσότερη ανάγκη για τεχνική σκέψη και υπεύθυνη χρήση δεδομένων.

Το μέλλον θέλει ναυτικούς με τεχνική γνώση και ψηφιακή αντίληψη.

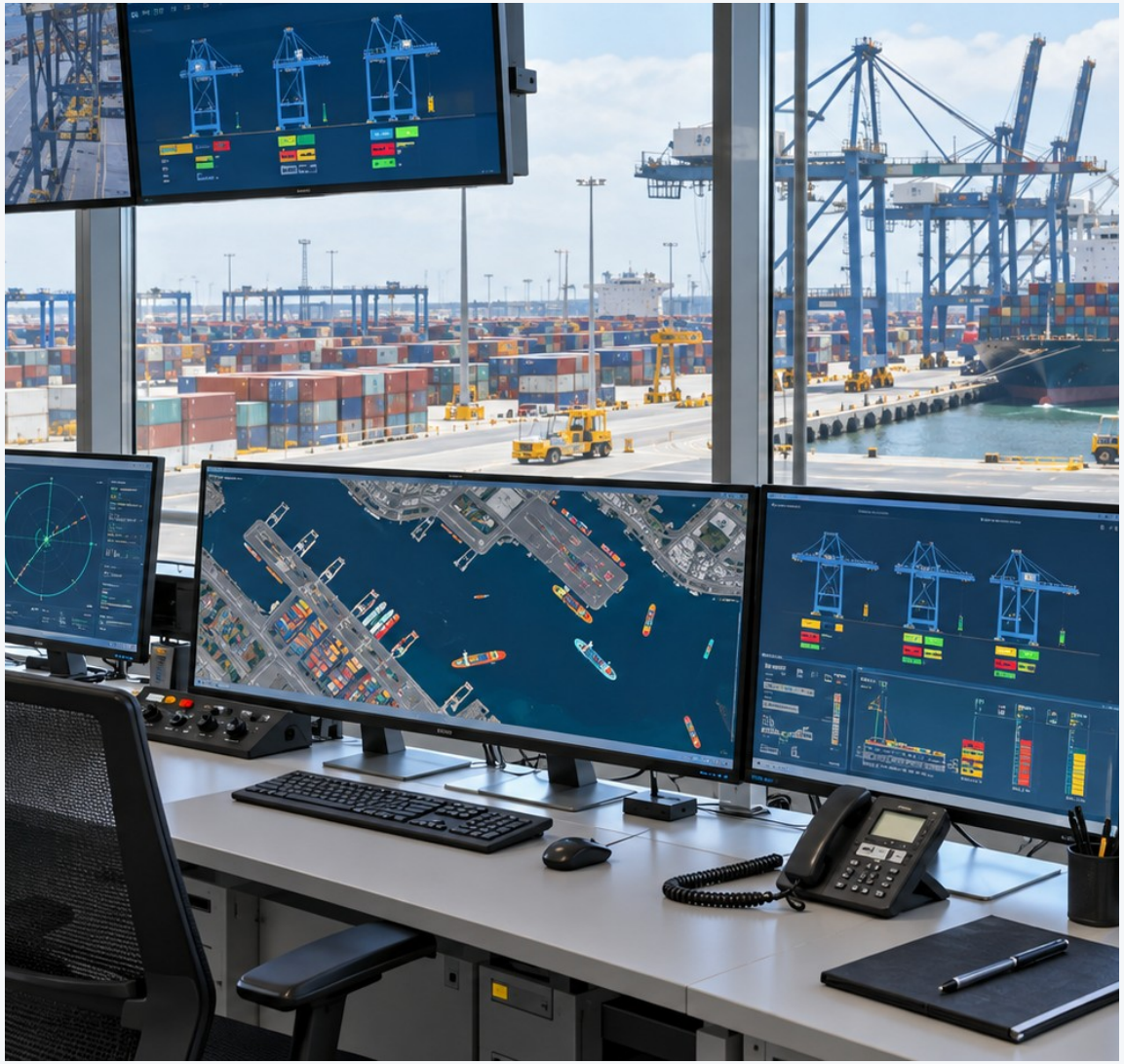

Αγγλικά και επικοινωνία

Στη θάλασσα η καθαρή επικοινωνία είναι ασφάλεια.

• Τα αγγλικά χρησιμοποιούνται σε οδηγίες, όργανα και επικοινωνίες.
• Μια λάθος λέξη μπορεί να δημιουργήσει σύγχυση.
• Μαθαίνουμε να μιλάμε σύντομα, καθαρά και με επιβεβαίωση.
• Η καλή επικοινωνία σώζει χρόνο και μειώνει κινδύνους.

Καθαρή επικοινωνία = λιγότερα λάθη.



Μύθοι και πραγματικότητα

Να βλέπουμε το επάγγελμα καθαρά.

• Μύθος: “Στο πλοίο αρκεί να είσαι δυνατός”.
Πραγματικότητα: χρειάζεται γνώση και μυαλό.
• Μύθος: “Ο μηχανικός μόνο επισκευάζει”.
Πραγματικότητα: παρακολουθεί, προλαμβάνει και αποφασίζει.
• Μύθος: “Ο πλοίαρχος απλώς οδηγεί”.
Πραγματικότητα: οργανώνει, επικοινωνεί και έχει ευθύνη.
• Μύθος: “Η τεχνολογία τα κάνει όλα”.
Πραγματικότητα: ο άνθρωπος παραμένει κρίσιμος.

Η σωστή εικόνα προστατεύει από λάθος επιλογές.



Μικρή δραστηριότητα στην τάξη

Δύο λεπτά σκέψη, μετά σύντομη συζήτηση.

- Γράψε ένα πράγμα που σε ενδιαφέρει στη ναυτιλία.
- Γράψε ένα πράγμα που σε δυσκολεύει ή σε προβληματίζει.
- Διάλεξε: γέφυρα, μηχανή ή “δεν ξέρω ακόμα”.
- Πες με μία φράση τι χρειάζεται ένας καλός ναυτικός.

Στόχος: να αρχίσω να σκέφτομαι σαν επαγγελματίας.

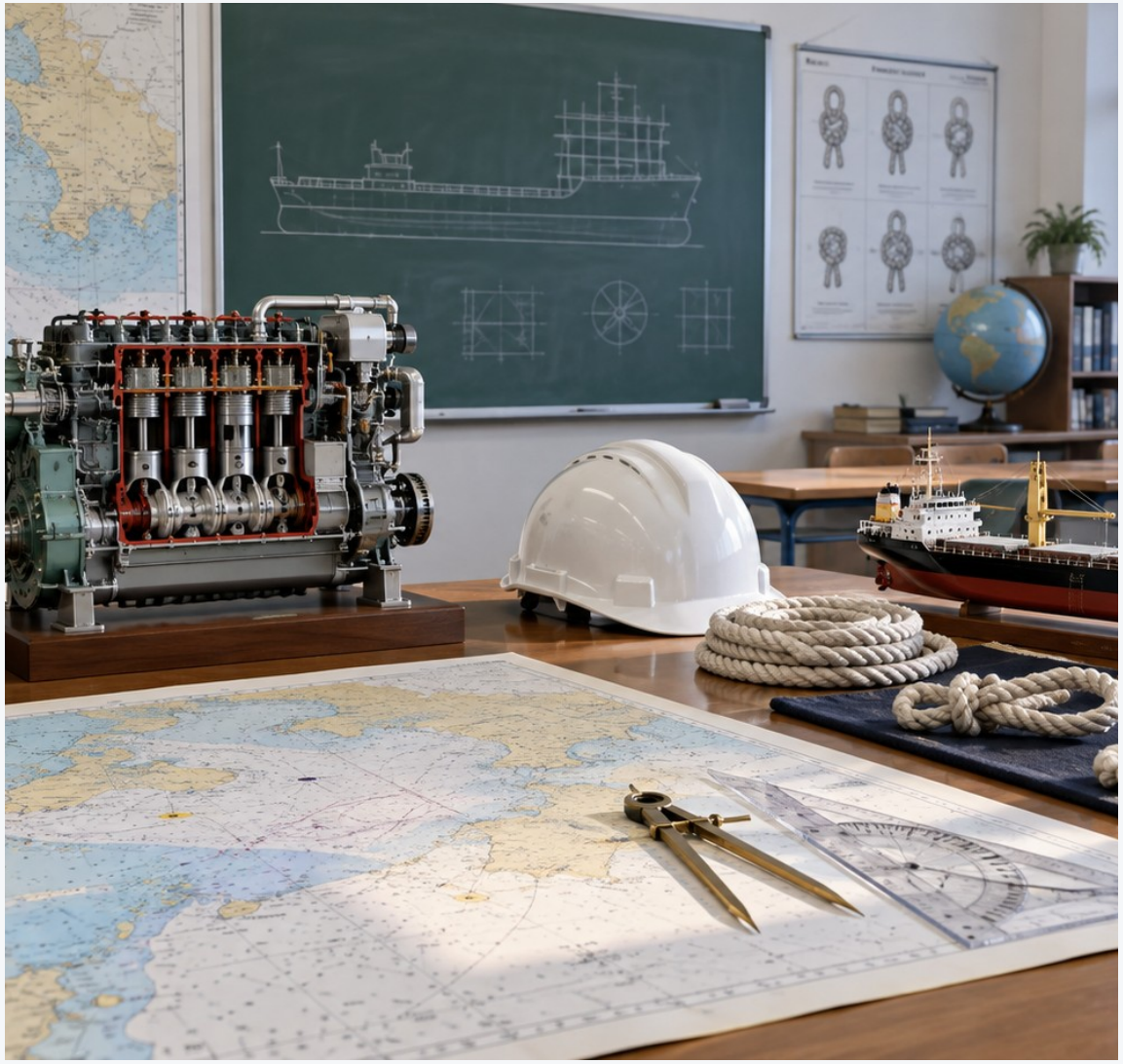

Κλείσιμο - ερώτηση εξόδου

Τι κρατάμε από σήμερα;

- Το ναυτικό επάγγελμα έχει δρόμους, ευθύνη και προοπτικές.
- Γέφυρα και μηχανή συνεργάζονται για το ίδιο ταξίδι.
- Από φέτος χτίζουμε στάση, γνώσεις και επαγγελματική νοοτροπία.

Ερώτηση εξόδου: Τι σε τράβηξε περισσότερο - γέφυρα, μηχανή ή συνολικά η ναυτιλία;

